TECHE UDINE

MANOSCRITTI

FONDO PRINCIPALE

Manoscritto n. **P_MSS_2557_049**

Nel Fondo Principale sono confluiti la maggior parte dei lasciti manoscritti pervenuti alla Biblioteca Civica «Vincenzo Joppi» nel corso del tempo: si tratta perciò di un fondo composito nel quale è possibile trovare manoscritti di argomento liturgico, scientifico, giuridico, botanico e altro.

Collocazione:

Biblioteca Civica "Vincenzo Joppi", Udine
https://www.techeudine.it/fondo-principale
https://www.sbhu.it/

Trieste li 19 Dec. 1857

Carissimo Ippolito!

Provai un vero piacere ricevendo il vostro gentilissimo scritto, e ciò a tanto maggior ragione in quantochè dopo aver finiti gli studj all'univer. sità io non ebbi più il bene di incontrarvi od al. meno di ricevere vostre dirette nuove.

Mi rincresce soltanto, che per la prima volta che vi rivolgete a me, ciò è riguardo d'una cosa, in cui vi posso essere poco giovevole. Per me sarà cara grata di ricevere 3 o 4 copie dell'opera che andate a stampare, ed anzi vi prego di mandarmele indicando a chi e come di debba farne il pagamento. Ma del resto mio caro Ippolito io non sono in posizione di potervi fare degli altri socii alla detta opera, perchè io non ho molti conoscenti e quelli che avvicino si occupano poco di belle lettere. Vi dirò poi se mi fareste una gentilezza se

mi voleste sonerare dellal commissione per il libraj Coen, giacché non sono con lui in veruna relazione, e non deb. bero d' venir in contatto con lui. Lal miglior cosa, de v' consiglio di fare, si è di mettervi in diretta relazione con quel libraj, e non dubito punto ch' egli vi saprà trovare degli attuonati. —

Sono già dieci tre anni, caro Ippolito, ch' lasciai l'università e la memoria di quei tempi sempre mi torna gradita, penso d' sovente ai miei buoni amici e colleghi di studj e mi sovvengo col più sentito piacere delle ore piacevoli, che abbiamo passate tanto bene assieme.

Addio caro Ippolito, salutatemi Tutti & ricevete un saluto d' cuore

Il vostro
Aff.mo amico
Dott. D. Tommasini

ms 2557/49

Trieste li 19 Dec. 1857

Caristimo Ippolito!

Provai un vero piacere ricevendo il vostro gentilissimo scritto, e ciò a tanto maggior ragione in quantochè dopo aver finiti gli studj all'univer. sità io non ebbi più il bene di incontrarvi od al. meno di ricevere vostre dirette nuove.
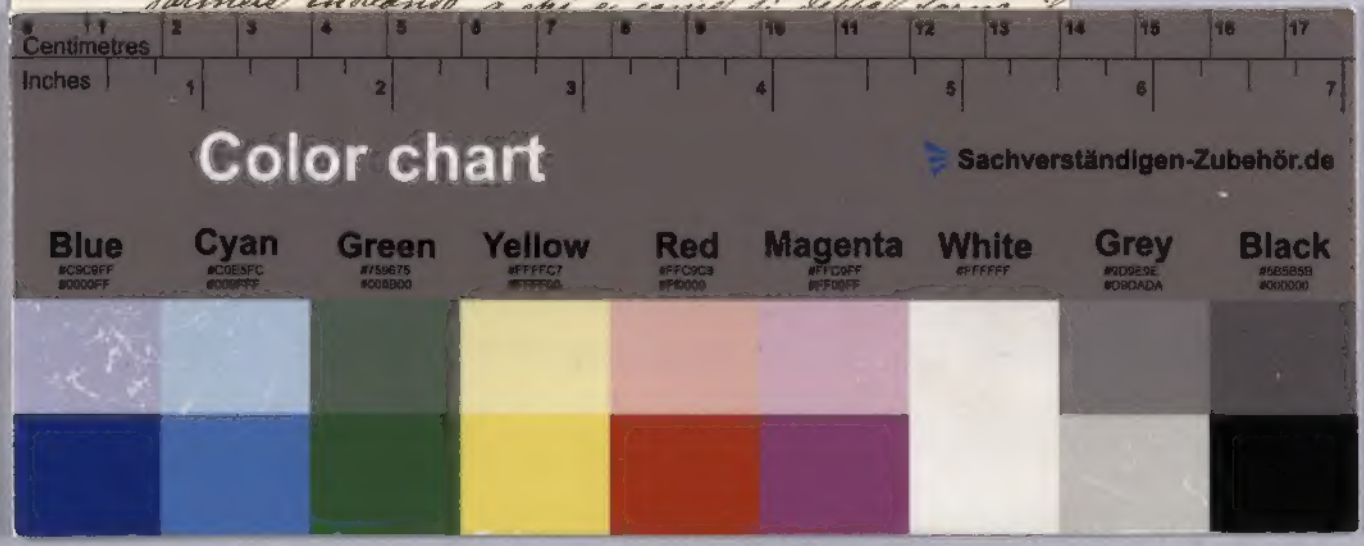
Mi rincresce soltanto, che per la prima volta che vi rivolgete a me, di ciò riguardo di una cosa, in cui vi posso essere poco giovevole. – Per me sarà cosa grata di ricevere 3 o 4 copie dell'opera che andate a stampare, ed anzi vi prego di man. darmele indicando a chi ev. vendo di dette copie il